

## TRANSPLANTATIONSZENTRUM/UROLOGIE, KINDER- UND JUGENDKLINIK/NEUROLOGISCHE KLINIK/ DEUTSCHE STIFTUNG ORGANTRANSPLANTATION



### Transplantation – Organspende – Nierenersatzverfahren für „Jung und Alt“



Über 3000 Menschen konnte in 2014 mit einer Transplantation geholfen werden, aber dreimal so viele warten noch auf die lebensrettende Organspende. Die Bevölkerung ist zur Organspende positiv eingestellt, aber nur 30% besitzen den Organspenderausweis. Hier wird über Hirntod und Organspende aufgeklärt und das Organersatzverfahren demonstriert.

Ausstellung, Infostand, 18:00–1:00 Uhr, EG, links

## UROLOGISCHE KLINIK





### Von der Schlüssellochchirurgie zur Roboter-assistierten Chirurgie mit dem Da-Vinci-Operationssystem

Die Urologische Klinik demonstriert moderne minimal-invasive Operationstechniken anhand eines konventionellen Laparoskopietrainers und der neuesten Generation des Da-Vinci-Operationssystems. Unterschiede in der Handhabung beider Techniken können Sie selbst erfahren.

Mitmach-Aktion, Infostand, 18:00–1:00 Uhr, Foyer, links

## 18 Universitätsklinikum, Palmeria

Ulmenweg 18  Maximiliansplatz/Kliniken 



## MEDIZINISCHE FAKULTÄT

### Vortragsreihe Palmeria (Raum 1.224, OG)

- 18:00 Uhr Stammzellen aus Nabelschnurblut und Nabelschnur-Fakten und Visionen (Prof. Weisbach, Transfusionsmedizinische und Hämostaseologische Abteilung)
- 18:30 Uhr Wege aus dem chronischen Schmerz (Dr. Sittl, Schmerzzentrum)
- 19:00 Uhr Was macht eigentlich Extasy?  
(Dr. Eulenburg, Institut für Biochemie)
- 19:30 Uhr Neurochirurgische computergesteuerte Operation zur Heilung von Gefäßmissbildungen im Gehirn  
(Prof. Rössler, Neurochirurgische Klinik)
- 20:00 Uhr Transplantation im Kindesalter – Kinder- und Jugendklinik
- 20:30 Uhr Das SEON-Konzept: Von der Grundlagenforschung in die Klinik  
(Prof. Alexiou, Hals-Nasen-Ohrenklinik, Sektion für experimentelle Onkologie und Nanomedizin)
- 21:00 Uhr Kiefergelenkendoprothesen, Modell-3 D-Planung  
(Dr. Dr. Schlittenbauer, Mund-, Kiefer- und Gesichtschirurgische Klinik)
- 21:30 Uhr Tränen und trockenes Auge (Prof. Paulsen, Institut für Anatomie II)
- 22:00 Uhr Nierentransplantation trotz ABO-inkompatibler Blutgruppe  
(Nephrologie-Medizin 4)

## TRANSFUSIONSMEDIZINISCHE UND HÄMOSTASEOLOGISCHE ABTEILUNG

### Blutspender sind Lebensretter!



Blut ist nicht ersetzbar. Es kann nur vom Körper selbst gebildet werden und ist nur begrenzt haltbar. Der Jahresbedarf am Uni-Klinikum Erlangen liegt bei rund 50.000 Blutkonserven – Tendenz steigend.

Helfen Sie mit – spenden Sie Blut am Universitätsklinikum Erlangen – retten Sie Leben!

*Infostand, 18:00–1:00 Uhr, EG*

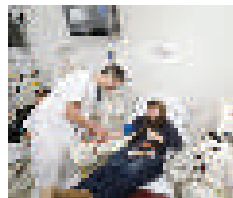

## UNIVERSITÄTSKLINIKUM, PALMERIA

### Nicht nur der Hunger und Durst nach Wissen muss gestillt werden



Zur Langen Nacht der Wissenschaften soll nicht nur Ihr Wissensdurst und der Hunger nach Bildung gestillt werden. Aus diesem Grund trägt die Palmeria auch Ihrem rein physischen Durst und Hunger Rechnung und versüßt Ihnen mit Speis und Trank die Nacht.

*Gastronomie, 18:00–1:00 Uhr, EG*



## 19 Universitätsklinikum, Piazza Platz zwischen Palmeria und Hörsaalzentrum

Ulmenweg 18  Maximiliansplatz/Kliniken



## ANÄSTHESIOLOGISCHE KLINIK/BAYERISCHES ROTES KREUZ

### Fahrende Intensivstationen –

**Möglichkeiten des modernen Intensivtransportes**  
Ärzte und Pflegekräfte der Anästhesiologischen Klinik sowie Mitarbeiter des Bayerischen Roten Kreuzes stellen die modernen Möglichkeiten vor, Patienten unter intensivmedizinischer Überwachung und Therapie zwischen Krankenhäusern zu transportieren. Besichtigen Sie eine „fahrende Intensivstation“.

*Vorführung, 18:00–1:00 Uhr, im Außenbereich*



### Safety first

Sicher arbeiten – sicher forschen: Das Sachgebiet Arbeitssicherheit der zentralen Universitätsverwaltung ist der kompetente Berater für alle Mitarbeiter in Fragen der Sicherheit am Arbeitsplatz. Beispielhaft werden Inhalte aus dem Schulungsprogramm zu den Themen Brandschutz und Infektionsschutz vorgestellt. Dazu passende Mitmachaktionen bieten den Besuchern die Möglichkeit, hautnah dabei sein zu können.

*Mitmach-Aktion, Vorführung, 18:00-23:00 Uhr, alle 30 Min.*

