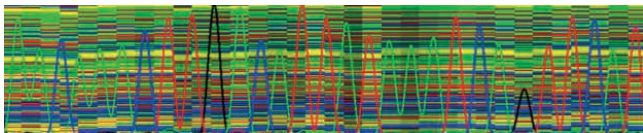
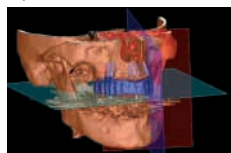

Humangenetisches Institut*Alles Genetisch oder was?*

Können Sie Ihre Zunge rollen? Ist Ihr Ohr läppchen angewachsen? Gehen Sie Ihren kleinen Eigenheiten auf den Grund. Lassen Sie sich Ihren Familienstammbaum zeichnen. Kennen Sie Ihre Chromosomen, wie schnell können Sie sie sortieren? Möchten Sie gerne wissen, wie Ihr Erbgut aussieht? Hier können Sie es sichtbar machen. Gewinnen Sie einen Einblick in die Welt der Gene und die Möglichkeiten der modernen Diagnostik.

Beginn: Experimente von 18:30 bis 23:30 zur halben Stunde
maximal 10 Besucher, Palmeria, EG

**Mund-, Kiefer- und Gesichtschirurgische Klinik,
Zahnklinik 2 – Zahnärztliche Prothetik***Implantate – neuer Biss durch neue Zähne*

Nur jeder achte Deutsche um die 40 hat noch alle eigenen Zähne. 5 Millionen Senioren haben gar keine eigenen Zähne mehr. Als Ersatz kommen neben den altbekannten Methoden der Zahnmedizin, der Prothese und der Brücke auch künstliche Zahnwurzeln, also „Implantate“ in Betracht. Die Zahl der in Deutschland gesetzten Implantate hat sich in den letzten 10 Jahren nahezu verdreifacht. Trotzdem ist

der Informationsstand vieler Deutscher zu dem Thema gering. Die Veranstaltung informiert über die modernen Methoden der Implantologie.

Hier können Sie selbst einmal ein Implantat in die Hand nehmen und an einem Modell sehen wie es gesetzt wird. Außerdem können die Besucher sich individuell beraten lassen.

Beginn: Demonstration ab 18:00 Uhr alle 30 Minuten

Vorträge 21:15 und 00:15 Uhr, Neubau Medizin, Vortragsraum 2 (1. OG)

**Staatliche Berufsfachschule für Massage zu
Gast***Abschalten, Entspannen, Wohlfühlen leicht gemacht*

Die Schülerinnen der Berufsfachschule wollen Ihnen eine wohltuende Entspannung bieten und damit demonstrieren, wie wichtig dies für die Wissensrezeption ist.

Beginn: ab 18:00 Uhr durchgehend
Neubau Medizin, 2. OG

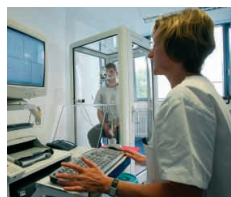
**Medizinische Klinik 1 – Gastroenterologie,
Pneumologie, Endokrinologie***Schlaflabor*

Informationen über Schlafstörungen, Demonstration modernster Diagnostik- und Therapiegeräte.

Beginn: ab 18:00 Uhr durchgehend, Neubau Medizin, Schlaflabor im 2. OG, Führungen um 19:00 und 21:00 Uhr, Neubau Medizin, Schlaflabor im 2. OG

Lungenfunktion

Interessierte können die Lungenfunktionsabteilung besuchen, ihre Lungenfunktion messen und von einem Arzt auswerten lassen.

Beginn: ab 18:00 Uhr durchgehend, Neubau Medizin, Lungenfunktion im 2. OG